Frameworks Ágeis

Scrum e Kanban na prática

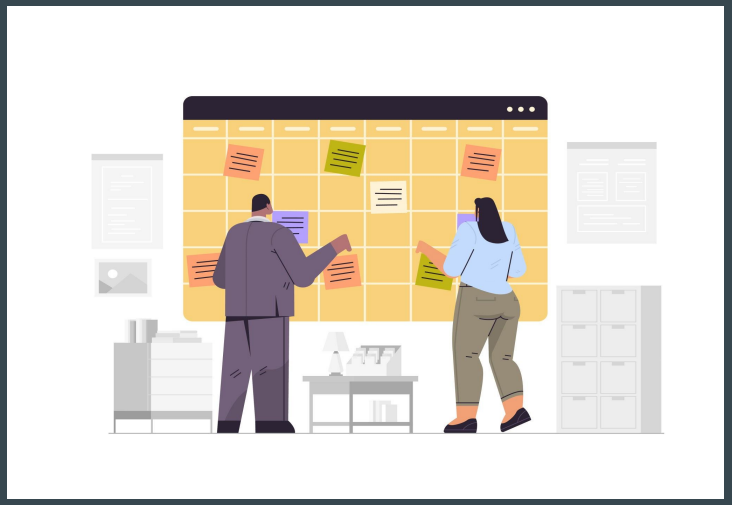

Objetivo da Aula

- Entender como aplicar Scrum e Kanban no dia a dia

O que é Scrum?

- É uma forma de trabalhar em **ciclos curtos (Sprints)** , entregando valor constantemente, com foco em **colaboração, adaptação e melhoria contínua** .

Papéis do Scrum

- Product Owner
- Scrum Master
- Time de Desenvolvimento

Product Owner

O **Product Owner** é quem **representa o cliente e define prioridades**, decidindo o que gera mais valor para o produto e garantindo o melhor retorno (ROI).

Ele estabelece metas, organiza o que deve ser feito primeiro e aprova as entregas.

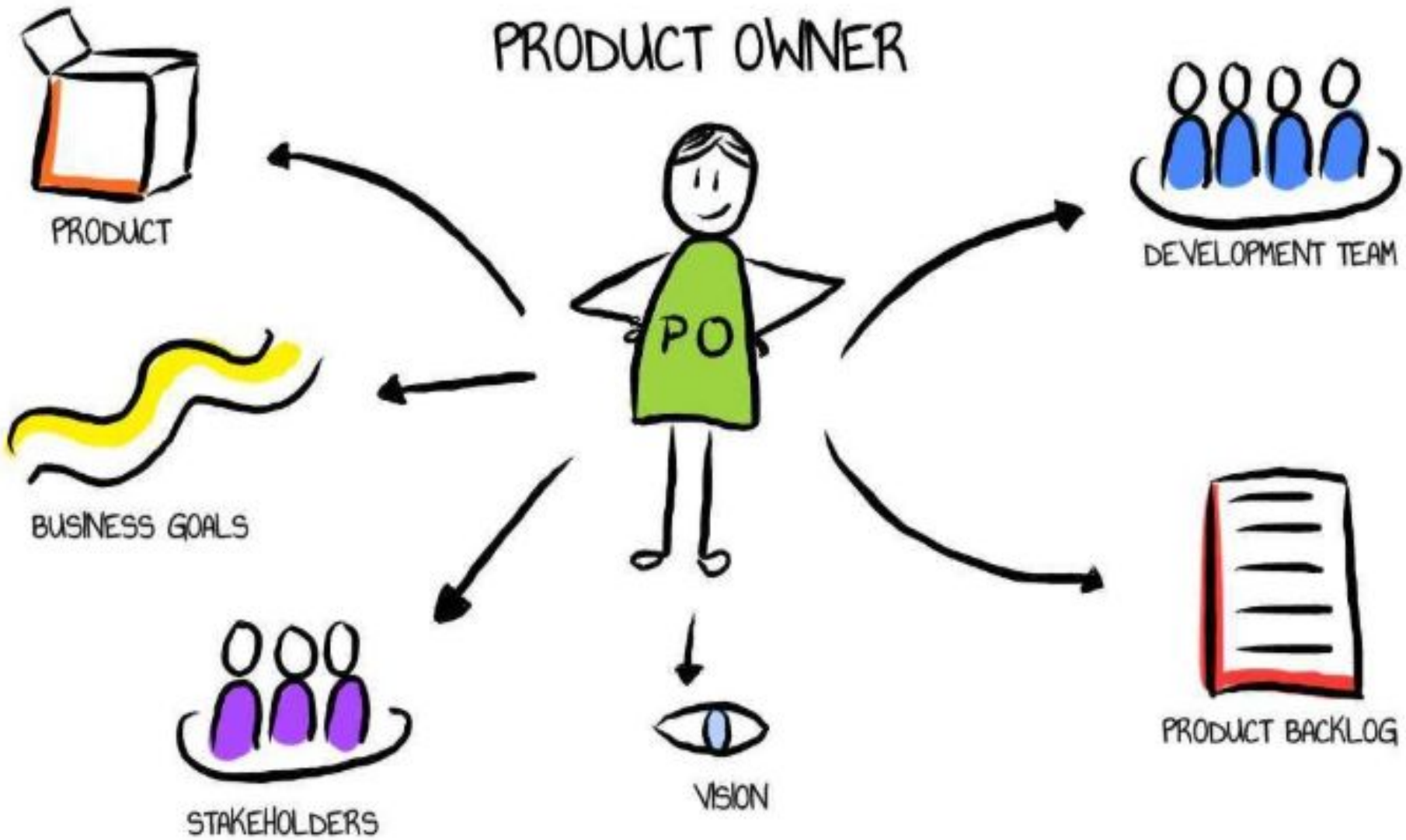
PRODUCT OWNER
PO
PRODUCT
DEVELOPMENT TEAM
BUSINESS GOALS
PRODUCT BACKLOG
STAKEHOLDERS
VISION

Scrum master

No método Scrum, cabe ao Scrum Master treinar, orientar e provocar.
Ele precisa conhecer a empresa e seus colegas, incentivar o crescimento das pessoas, trabalhar para que cada timebox atinja seus objetivos, para elevar o espírito de time.

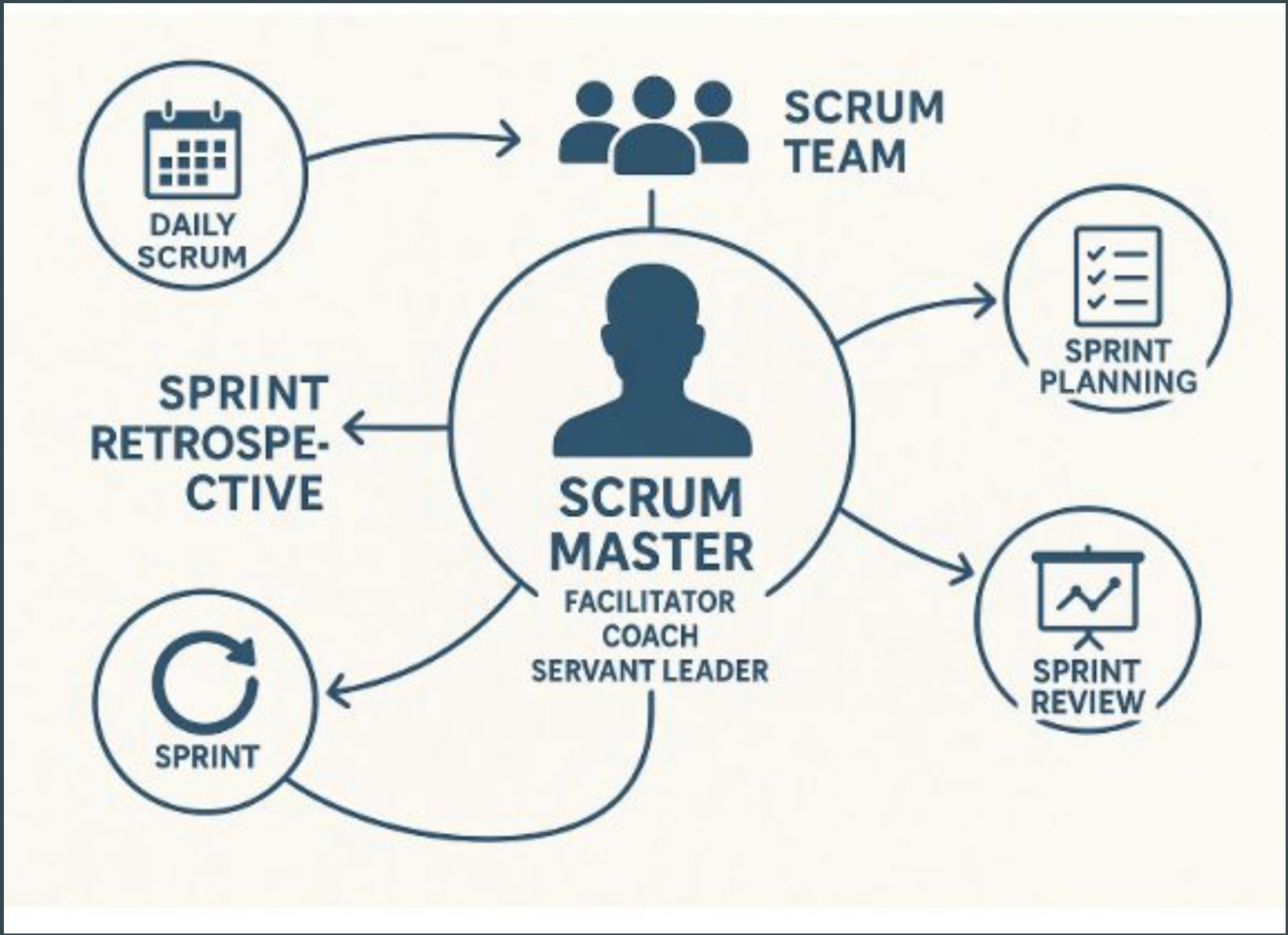
DAILY SCRUM
SCRUM TEAM
SPRINT PLANNING
SPRINT RETROSPE-CTIVE
SCRUM MASTER
FACILITATOR
COACH
SERVANT LEADER
SPRINT REVIEW
SPRINT

Time de Desenvolvimento

São todos os profissionais da equipe de desenvolvimento e outros profissionais que participam diretamente. Por exemplo, em produtos digitais também temos colegas de UX e SEO em cada equipe. Há o interesse e recomendação pela multidisciplinaridade, mas eu vejo
esta característica como um meio de eliminar gargalos, e não uma necessidade permanente, pois em software precisamos de especialistas.

PRODUCT OWNER

SCRUM MASTER

SCRUM TEAM

DEVELOPER

QA

UX/UI DESIGNER

Eventos do Scrum

- Sprint
- Daily
- Sprint Review
- Retrospective

Artefatos do Scrum

- Product Backlog
- Sprint Backlog
- Incremento

O que é Kanban?

- Método visual de gestão de fluxo de trabalho

Princípios do Kanban

- Visualizar trabalho
- Limitar WIP
- Melhoria contínua

Scrum vs Kanban

- Scrum: ciclos fixos
- Kanban: fluxo contínuo

Quando usar cada um

- Scrum: projetos estruturados
- Kanban: fluxo contínuo